

รายงานผลตรวจสุขภาพ



บริษัท ทีเอฟไอ เทค (ไทยแลนด์) จำกัด

(ตรวจสุขภาพประจำปีพนักงาน)

ณ วันที่ 11 พฤศจิกายน 2567

จัดทำโดย***



ASIA INTER CARE CO.,LTD.

337/66 Moo 10, BangPhra, Sriracha, Chonburi 20110

Tel : 083-0445478,061-6536914 Email : asiaintercare@outlook.com

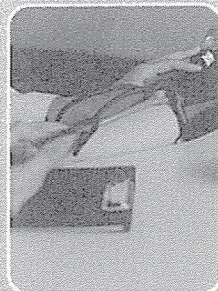

บริการตรวจสุขภาพประจำปี นอกสถานที่

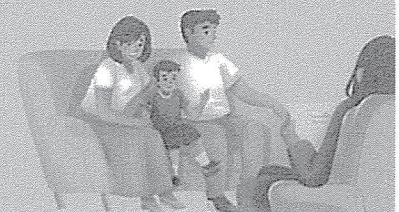



ASIA INTER CARE CO.,LTD.

337/66 Moo 10, BangPhra, Sriracha, Chonburi 20110

Tel. 061-6536914, 083-0445478 Tax ID : 0105543077521, Email : asiaintercare@outlook.com

หนังสือรับรองการตรวจสุขภาพ

บริษัท เอเชีย อินเตอร์ แคร์ จำกัด ขอรับรองว่า บริษัท ทีเอฟไอ เทคโนโลยี (ไทยแลนด์) จำกัด ตั้งอยู่เลขที่ [REDACTED] 160 ได้รับการตรวจสุขภาพประจำปี 2567 ในวันที่ 11 พฤศจิกายน 2567 โดยบริษัท เอเชีย อินเตอร์ แคร์ จำกัด ตามใบอนุญาตทะเบียนเลขที่ (2) 1084 / 2543 ดำเนินการโดยนายแพทย์วัชรเวชช์ ทองสุข ทะเบียนใบประกอบโรคศิลปะแผนปัจจุบัน สาขาเวชกรรม เลขที่ ว.9309 และเทคนิคการแพทย์ผู้ประกอบโรคศิลปะ แผนปัจจุบัน สาขาเทคนิคการแพทย์ ใบอนุญาตเลขที่ ท.น.2040 ได้ทำการสรุปผลการตรวจสุขภาพเป็นที่เรียบร้อยแล้ว และขอยืนยันว่าผลการตรวจสุขภาพเป็นความจริงทุกประการ

ขอแสดงความนับถือ



เทคนิคการแพทย์



แพทย์อำนวยการเวชศาสตร์



ผู้อำนวยการแพทย์

คัลยแพทย์ระบบประสาท และแพทย์ศาสตร์บัณฑิต (ว.9309)



ASIA INTER CARE CO.,LTD.

337/66 Moo 10, BangPhra, Sriracha, Chonburi 20110

Tel. 061-6536914, 083-0445478 Tax ID : 0105543077521, Email : asiaintercare@outlook.com

วันที่ 3 ธันวาคม 2567

เรื่อง รายงานผลการตรวจสุขภาพประจำปี

เรียน ผู้จัดการฝ่ายบุคคล บริษัท ทีเอฟไอ เทคโนโลยี (ไทยแลนด์) จำกัด

บริษัท เอเชีย อินเตอร์ แคร์ จำกัด ขอแจ้งผลการตรวจสุขภาพประจำปี 2567 ของพนักงานบริษัทฯ ของท่าน เมื่อวันที่ 11 พฤศจิกายน 2567 ตามรายการ และจำนวนผู้เข้ารับการตรวจดังต่อไปนี้

ลำดับ	รายการ	จำนวนผู้เข้ารับการตรวจ / ท่าน
1	ตรวจร่างกายทั่วไปโดยแพทย์ (PE)	139
2	เอ็กซเรย์ปอดระบบดิจิทัล (Digital X-ray)	139
3	ตรวจความสมบูรณ์ของเม็ดเลือด (CBC)	139
4	ตรวจปัสสาวะแบบสมบูรณ์ (U/A)	139
5	ตรวจสมรรถภาพการทำงานของตับ : SGOT,SGPT	139
6	ตรวจสมรรถภาพการทำงานของไต : BUN,CREA	139
7	ตรวจหาเชื้อไวรัสตับอักเสบบี (HBsAg)	139
8	ตรวจระดับน้ำตาลในเลือด (FBS)	139
9	ตรวจระดับไขมันในเลือด : CHOLESTEROL	139
10	ตรวจระดับไขมันในเลือด : TRIGLYCERIDE	139
11	ตรวจระดับไขมันในเลือด : HDL-CHOL	139
12	ตรวจระดับไขมันในเลือด : LDL-CHOL	139
13	ตรวจระดับกรดยูริกในเลือด (URIC ACID)	139
14	ตรวจสมรรถภาพการทำงานของปอด (SPI)	138
15	ตรวจสมรรถภาพการได้ยิน (AUDITORY)	139
16	ตรวจสายตาโดยเครื่องคอมพิวเตอร์ (Visual Exam)	138
17	ตรวจคลื่นไฟฟ้าหัวใจ (EKG)	99

ทางบริษัท เอเชีย อินเตอร์ แคร์ จำกัด ขอขอบพระคุณเป็นอย่างยิ่งที่ท่านได้ให้ความไว้วางใจ ในการตรวจสุขภาพประจำปี 2567 และหวังเป็นอย่างยิ่งว่าจะได้มีโอกาสให้บริการบริษัทฯ ของท่านในอนาคตต่อไป

จึงเรียนมาเพื่อขอขอบพระคุณมา ณ โอกาสนี้ด้วย



ขอแสดงความนับถือ

ผู้จัดการ



ASIA INTER CARE CO.,LTD.

337/66 Moo 10, BangPhra, Sriracha, Chonburi 20110

Tel. 061-6536914, 083-0445478 Tax ID : 0105543077521, Email : asiaintercare@outlook.com

ตารางแสดงผู้เข้ารับการตรวจของ
บริษัท ทีเอฟไอ เฮค (ไทยแลนด์) จำกัด

ลำดับ	รายการ	จำนวน	ปกติ	ผิดปกติ	% ผิดปกติ
1	ตรวจร่างกายทั่วไปโดยแพทย์ (PE)	139	108	31	22.30
2	เอ็กซเรย์ปอดระบบดิจิทัล (Digital X-ray)	139	139	0	0.00
3	ตรวจความสมบูรณ์ของเม็ดเลือด (CBC)	139	136	3	2.16
4	ตรวจปัสสาวะแบบสมบูรณ์ (U/A)	139	139	0	0.00
5	ตรวจสมรรถภาพการทำงานของตับ : SGOT,SGPT	139	128	11	7.91
6	ตรวจสมรรถภาพการทำงานของไต : BUN,CREA	139	139	0	0.00
7	ตรวจระดับน้ำตาลในเลือด (FBS)	139	130	9	6.47
8	ตรวจระดับไขมันในเลือด : CHOLESTEROL	139	125	14	10.07
9	ตรวจระดับไขมันในเลือด : TRIGLYCERIDE	139	104	35	25.18
10	ตรวจระดับไขมันในเลือด : HDL-CHOL	139	139	0	0.00
11	ตรวจระดับไขมันในเลือด : LDL-CHOL	139	139	0	0.00
12	ตรวจระดับกรดยูริกในเลือด (URIC ACID)	139	133	6	4.32
13	ตรวจสมรรถภาพการทำงานของปอด (SPI)	138	138	0	0.00
14	ตรวจสมรรถภาพการได้ยิน (AUDITORY)	139	125	14	10.07
15	ตรวจสายตาโดยเครื่องคอมพิวเตอร์ (Visual Exam)	138	33	105	76.09
16	ตรวจคลื่นไฟฟ้าหัวใจ (EKG)	99	97	2	2.02

ลำดับ	รายการ	จำนวน	ไม่พบเชื้อ	พบเชื้อ	% พบเชื้อ
17	ตรวจหาเชื้อไวรัสตับอักเสบบชนิด บี (HBs Ag)	139	132	7	5.04



แผนภูมิแท่งเปรียบเทียบผลการตรวจสอบรรถภาพการได้ยิน
ของพนักงาน ประจำปี 2563 - 2567

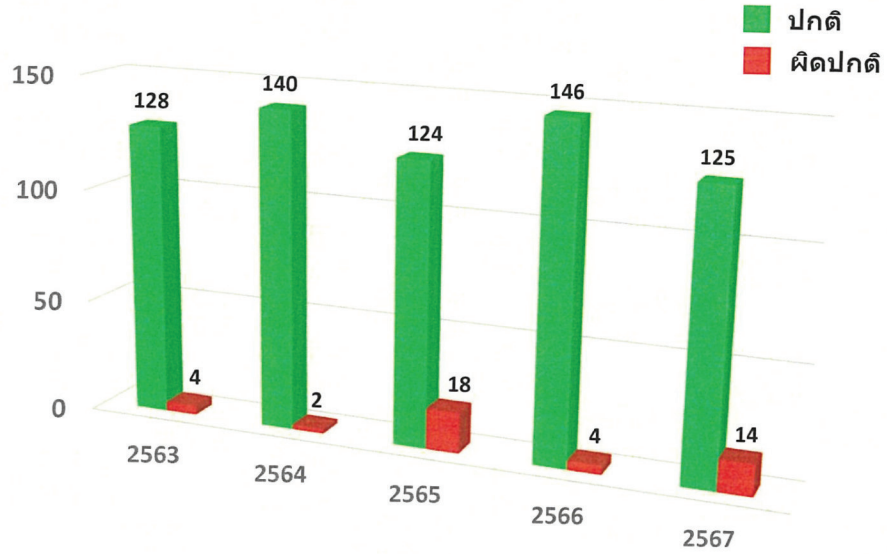

การตรวจสอบรรถภาพการได้ยิน (คน)					
ปี	จำนวนผู้ตรวจ	ผลการตรวจ			
		ปกติ		ผิดปกติ	
		คน	ร้อยละ	คน	ร้อยละ
2563	132	128	97	4	3
2564	142	140	99	2	1
2565	142	124	87	18	13
2566	150	146	97	4	3
2567	139	125	90	14	10